



VI ACUATLÓN CIUDAD DE TERUEL

CTO. DE ARAGÓN DE ACUATLÓN 2021

26 de junio de 2021 - Embalse del Arquillo (San Blas)- Teruel



Organiza:



Colaboran:

iberCaja



DATOS TÉCNICOS

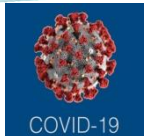

IMPORTANTE: COMPETICIÓN SUJETA AL PROTOCOLO COVID19 DE LA FEDERACIÓN ESPAÑOLA DE TRIATLÓN. CONSULTA LAS CONDICIONES PARTICULARES DE SEGURIDAD Y PREVENCIÓN PARA ESTA COMPETICIÓN. CUMPLE LAS NORMAS Y ACTÚA CON RESPONSABILIDAD.

Circuitos cadete/juvenil

Natación: 500 metros
Carrera: 2,5 kilómetros

Circuitos Júnior/absoluto

Natación: 1000 metros
Carrera: 5 kilómetros

Dirección de Competición

Director de Carrera:
Delegado Técnico:
Juez Árbitro:

Jurado de Competición

Delegado Técnico o Juez Árbitro.
1 representante Federación Aragonesa.
1 representante del organizador.

REUNIÓN TÉCNICA

Para cumplir con protocolos de seguridad COVID19, de forma excepcional, no habrá Reunión Técnica sirviendo el presente documento como alternativa a la misma. Se podrán resolver dudas puntuales en recogida de dorsales y en los momentos previos a la competición.

Horarios

9:00 a 9:45 Recogida de dorsales.
9:30 a 9:55 Apertura de la transición para dejar el material del sector de carrera a pie categoría cadete/juvenil
10:00 Salida.
10:45 Cierre control meta.

10:00 a 10:45 Recogida de dorsales.
10:40 a 10:55 Apertura de la transición para dejar el material el sector de carrera a pie campeonato absoluto.
11:00 Salida.
12:15 Cierre control meta.



El Club Natación Teruel Triatlón, con la colaboración de la Federación Aragonesa de Triatlón realiza el "VI Acuatlón Ciudad de Teruel", a celebrarse el 26 de junio de 2021 a las 10:00 horas.

Queda a disposición de la organización el posible cambio de horarios o fecha en función de posibles requerimientos de las autoridades que tienen la potestad de autorizar los permisos de la prueba.

El Club Natación Teruel Triatlón, quiere brindar la posibilidad de realizar un Acuatlón en una temporada 2021 totalmente atípica y excepcional.

- Acude con suficiente antelación para recoger dorsales y realizar el control de material en los horarios establecidos.
- Revisa los circuitos publicados de esta competición para conocerlos con detalle y no cometer errores.

REGLAMENTO

- La competición se rige de forma general por el  [Reglamento de Competiciones | FETRI](#) (triatlon.org) vigente, y por las disposiciones sobre Acuatlón en particular, siendo los jueces de la FATRI los competentes para la regulación de la competición.

- Los **organizadores** de la competición son el Club Natación Teruel Triatlón y Federación Aragonesa de Triatlón.

- **Categorías y premios.** Se establecen las categorías absoluta masculina y femenina que agrupan a todos los participantes. Solo se hará entrega de obsequio a los 3 primeros de la clasificación General Absoluta (masculina y femenina). Además, se contemplarán las siguientes categorías de edad, tanto masculinas como femeninas:

CADETE, masculino y femenina

JUVENIL, masculino y femenina

JUNIOR, masculina y femenina.

SUB-23, masculina y femenina.

VETERANOS-1, VET-2, VET-3, VET-4, masculina y femenina.

EQUIPOS, masculina y femenina.

Optan a medalla siempre que no sean coincidentes con las que premian el Campeonato de Aragón, en ese caso, solo se hará entrega de la correspondiente al mérito Autonómico.

- **Inscripciones.**

Las inscripciones se realizarán a través de la web [Triatlón Aragón : VII ACUATLÓN CIUDAD DE TERUEL - Cto. de Aragón de Acuatlón 2021](#) (triatlonaragon.org) hasta el MIÉRCOLES 23 de JUNIO a las 23:59h. No se aceptarán inscripciones a partir esa fecha. La inscripción está limitada a 200 participantes por riguroso orden de inscripción.

La edad mínima para participar deportistas de categoría Junior (nacidos en el año 2005 o anteriores).

20€ hasta el 1 de Junio al 13 de junio a las 23:59. 28€ deportistas no federados.

25€ desde el 14 de junio y hasta el 23 de junio a las 23:59. 32€ deportistas no federados.

Existen unas **Condiciones Generales de Inscripción** que pueden ser consultadas durante el proceso, y al finalizar la inscripción.

- **Cancelaciones.**

Las inscripciones canceladas hasta el 13 de junio incluido se devolverán al 50%. Posteriormente no se atenderán devoluciones.

RECORDATORIOS

- El deportista es responsable de conocer el protocolo COVID y cumplirlo
- El deportista será responsable de conocer el circuito y del control de número de vueltas que lleva realizado en cada segmento.
- Prohibido entrar en meta acompañado de niños o personas no inscritas en la competición. Será motivo de descalificación.
- El control de material se cerrará 15 minutos antes del comienzo de la carrera.
- En área de transición, no arrojar material y depositarlo en el lugar correspondiente.

SANCIONES MÁS FRECUENTES

- Acortar recorrido o invadir carril contrario (DSQ)
- Recibir ayuda externa. (DSQ)
- Pasar bajo los soportes de las bicicletas. (ADV)
- No llevar el casco abrochado por el área de transición. (AVD –DSQ si no rectifica)
- Montar en la bicicleta antes de la línea de montaje. (AVD –DSQ si no rectifica)
- Entrar en meta sin haber completado las vueltas del último segmento (DSQ).

- En **caso de imprevistos de fuerza mayor**, como pueden ser condiciones climatológicas, etc.. la organización se reserva el derecho de hacer las modificaciones oportunas, como reducción de distancias, cambio de recorridos, o en casos de extrema gravedad anular alguno de los segmentos o suspender la prueba.
- La organización no se hará responsable de los daños personales o materiales producidos en esta prueba al margen de los que cubren las **pólizas de seguros de accidentes y responsabilidad civil** contratadas para la competición, que cumplen con las coberturas mínimas legales.
- **Dorsales.** La organización proveerá a los participantes de los dorsales que tendrán que llevar:
 - a) En natación, estará pintado en el gorro de baño, que será de obligatorio uso durante todo el sector. Así mismo la organización se reserva la opción de pintar en brazos y piernas de los participantes para su completa identificación.
 - b) Un dorsal rectangular de papel se llevara en la parte delantera del tronco a la vista de los jueces en el segmento de carrera y en la parte trasera en bici. Es obligatorio el uso de una goma como porta dorsal o similar para poder usarlo.
- **Control de material.** Para realizar el control de material será imprescindible presentar el DNI, Pasaporte, Licencia o documento identificativo con foto en la entrada de boxes. Además, se deberá llevar el casco abrochado y todos los dorsales facilitados colocados.
- Se informa a los asistentes, en relación con el **uso de la imagen**, que durante el transcurso de la prueba se captarán imágenes las cuales servirán posteriormente para las publicaciones que se realicen en diferentes medios y RR.SS.
- La organización se reserva el derecho a llevar a cabo el **control antidopaje** de los participantes según la normativa vigente de la Comisión Antidopaje de la FETRI, al igual que prohíbe la participación a todo deportista con sanción vigente por doping de cualquier deporte.
- La competición dispondrá de un **Jurado de Competición** que resolverá cualquier reclamación presentada en plazo y forma, conforme a lo dispuesto por el Reglamento Disciplinario de la FATRI.
- La inscripción en la competición conlleva la **aceptación del presente Reglamento y de las Condiciones Generales de Inscripción.**

CONSEJOS

- Los deportistas que abandonen por cualquier motivo la competición deberán comunicarlo obligatoriamente a los jueces de competición.
- Cuando finalices tu inscripción, comprueba que apareces en los listados de inscritos. Si no recibes un email de confirmación, ponte en contacto con la FATRI ya que tu correo electrónico estará desactualizado.

LOCALIZACIÓN Y ACCESOS

Por la A 23, tomar la entrada norte hacia el Polígono industrial La Paz y coger el desvío hacia "San Blas". Allí coger el camino a la presa del Pantano del Arquillo

CALCULA RUTA DESDE TU DOMICILIO: <https://goo.gl/maps/qw78CYQnuL2fUGxJ7>

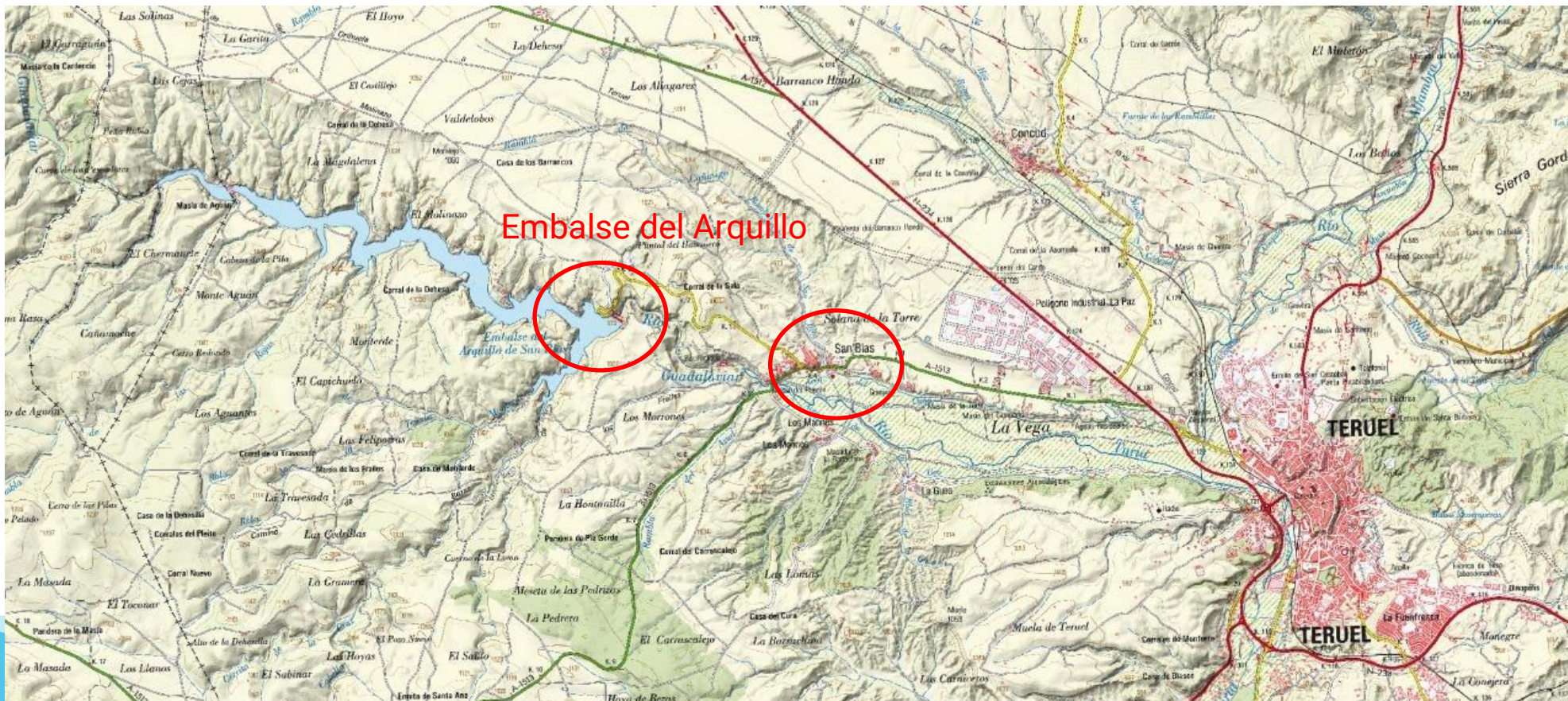

UBICACIÓN Y SERVICIOS

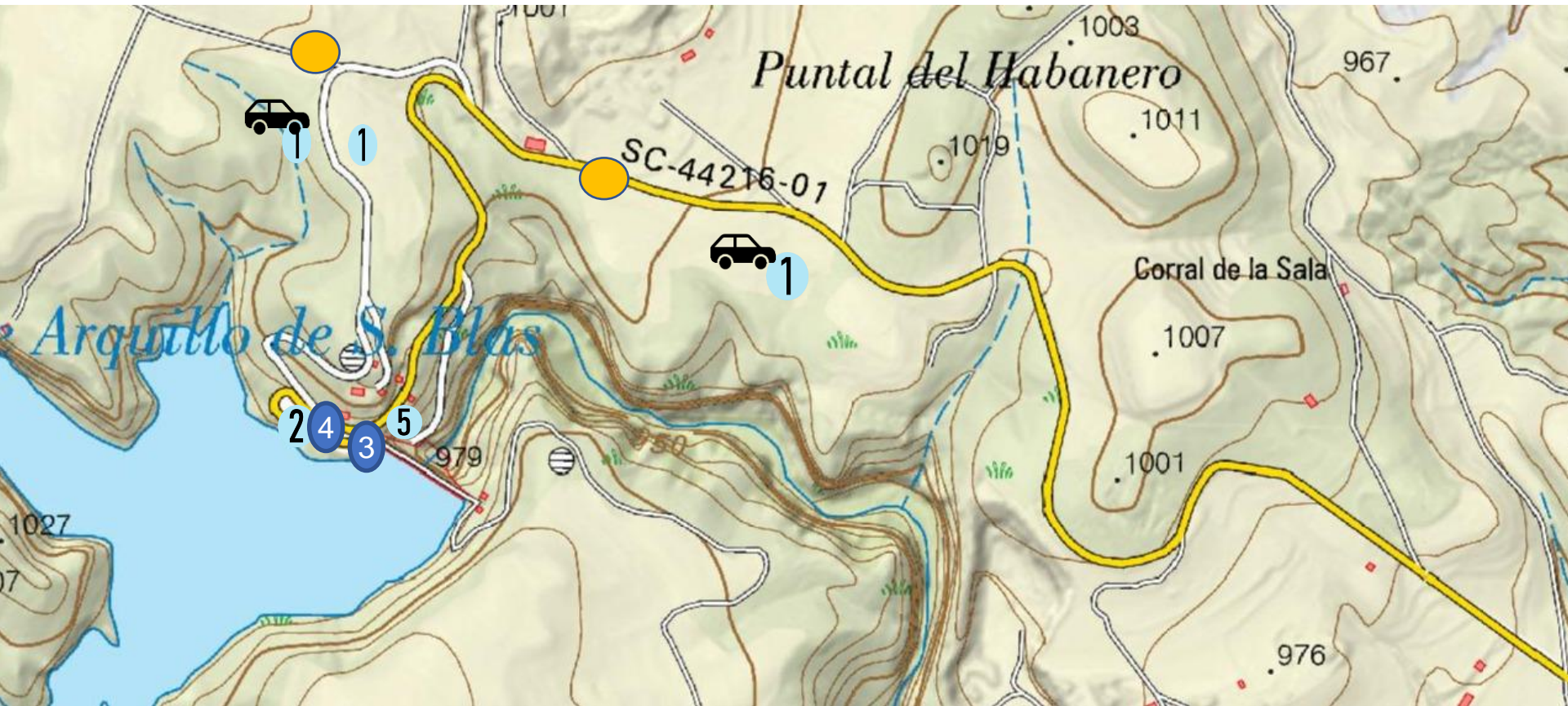

- 1) Parking.
- 2) Secretaria y Guardarropa
- 3) Zona de transición
- 4) Meta.
- 5) Servicios médicos.
- Corte de carretera

CONTROL DE MATERIAL - SALIDA

CONTROL DE MATERIAL: Desde las 9:30 h hasta las 9:55h para la categoría cadete y juvenil y desde las 10:40 a las 10:55 para la prueba absoluta.

Para acceder al control de material es necesario:

- Llevar DNI o Licencia Federativa del 2020.
- Dorsal puesto en la cinta portadorsal y gorro de natación aportado por la organización.
- Los participantes en la prueba de relevos estarán esperando en una zona habilitada para ello. Los relevos serán mixtos.

MATERIAL NECESARIO PARA LA COMPETICIÓN:

- Gafas de natación.
- Goma elástica o cinta porta dorsal.
- Zapatillas.
- Los participantes en la prueba de relevos tendrán que llevar equipación similar

SALIDA: A las 10:00h en el embalse del Arquillo de San Blas (Teruel):

- Los triatletas acudirán a la cámara de llamadas momentos antes de proceder a la salida.
- En cumplimiento de medidas preventivas COVID19, las salidas se realizarán por tandas si así lo consideran necesario los jueces de competición.



RECUERDA

Dentro de la transición:

- Solo se puede dejar el material que se va a utilizar para la carrera.
- No está permitido dejar bolsas, mochilas, toallas en ningún elemento que puede considerarse que marca la transición o no se utilice en la competición.
- En caso de existencia de CAJAS en transición deberá colocarse el material YA UTILIZADO DENTRO DE LA CESTA.

En caso de salida nula, sonará varias veces la bocina y todos los triatletas deberán regresar a la zona de salida. Si alguien sale antes de la bocina y el resto de los triatletas lo hacen con la bocina, el triatleta que ha provocado la salida nula, tendrá una penalización de 10 segundos en la T1.

Se cumplirán los protocolos de prevención COVID19,.
Las clasificaciones se publicarán según el tiempo final en meta, independientemente de la hora de salida de cada deportista.

NATACIÓN

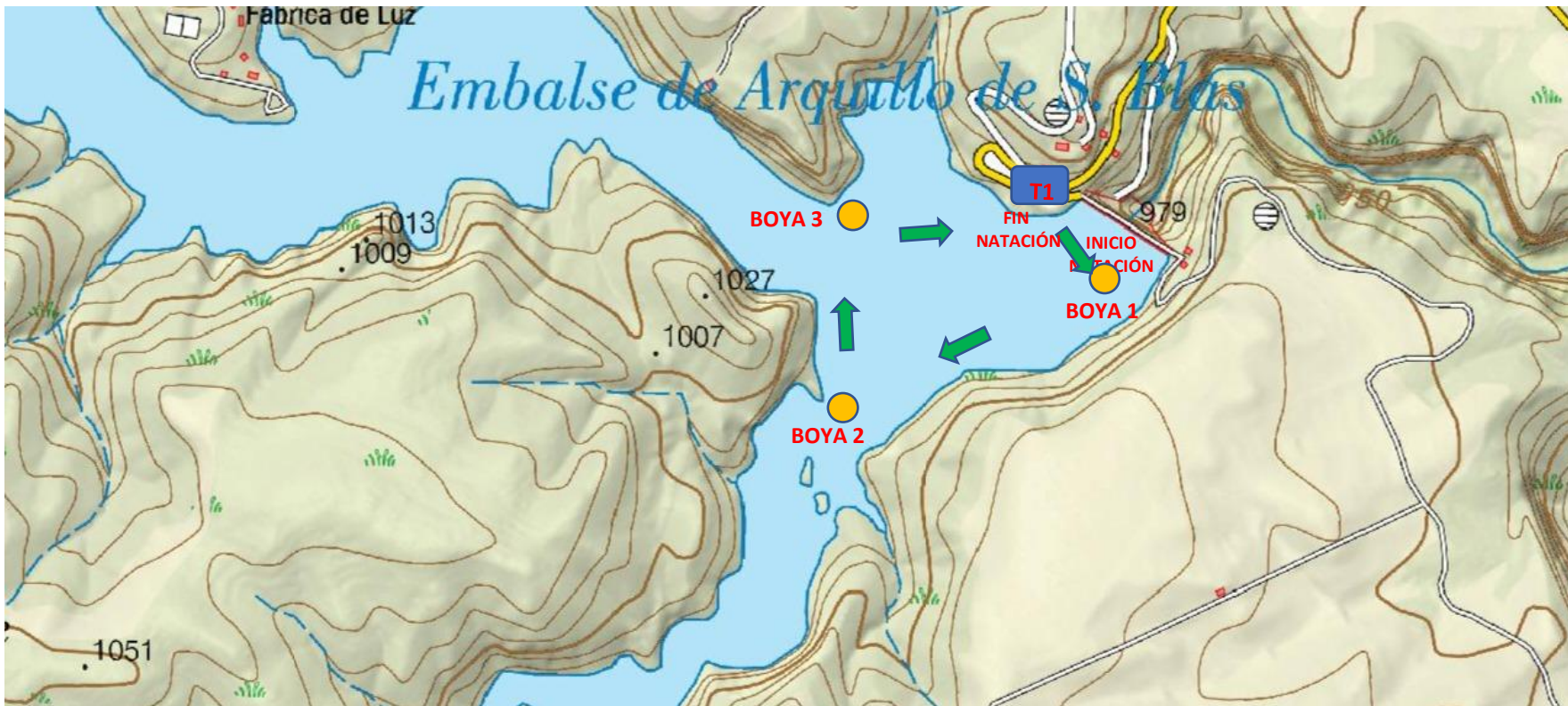

El lugar de salida se establece en el embalse del Arquillo a las 10:00h. para la categoría cadete/juvenil para completar una vuelta de 500 metros, y a las 11:00 h para la categoría absoluta para completar una vuelta de 1000 metros.

Esta es la localización del espacio habilitado como aparcamiento, con entrada directa desde la carretera y desde donde únicamente los participantes accederán al centro neurálgico de la prueba:

www.google.es/maps/place/Embalse+de+San+B+las+El+Arquillo/@40.3646492,-1.2076162,554m/data=!3m1!1e3!4m5!3m4!1s0xd5e75f3305ea50f:0x70f90c45962007cc!8m2!3d40.3643728!4d-1.2056573

La salida se hará desde el agua.

Los jueces de la prueba se encargarán de señalar en todo momento cuándo se accede a cada zona para evitar aglomeraciones de personal. El deportista debe tener presente guardar la distancia de seguridad interpersonal hasta el comienzo de la prueba y colocarse mascarilla al finalizar la prueba.

TRANSICIÓN



RECUERDA

Existe solo una transición para la T1 y T2.

En la zona de transición, si hay una caja para dejar el material, ésta servirá para dejar el material utilizado durante los segmentos anteriores y que ya no se vaya a volver a usar más en competición.

CARRERA A PIE



El sector de carrera a pie, tiene un desnivel positivo de 40 m.
Discurre por terreno asfaltado en prácticamente todo el segmento.
Se darán dos vueltas al circuito para completar la distancia de 5 km. Cada vuelta tiene una distancia de 2,5 km..
Cada participante es responsable de conocer el circuito y contar las vueltas.

● Inicio Carrera y Meta

ZONA DE META



No habrá entrega de trofeos o premios.

Las clasificaciones serán expuestas a modo informativo, clasificaciones serán expuestas a modo informativo, y publicadas posteriormente en la web de la Federación Aragonesa de Triatlón.

RECUERDA

No puedes entrar a línea de meta acompañado de otra persona que no esté compitiendo.

 Giro. 2ª Vuelta

 Meta

DEPORTISTAS

¿ES TU PRIMER ACUATLÓN? CONSULTA AQUÍ



[Triatlón Aragón : My primer triatlón \(triatlonaragon.org\)](http://triatlonaragon.org)

CRONOMETRAJE

La competición estará controlada por la empresa de los jueces de la Federación Aragonesa de Triatlón

METEOROLOGÍA

Consulta aquí la predicción meteorológica de Teruel para los próximos días:

[El Tiempo: Teruel \(Teruel\) - Predicción 7 días - Tabla - Agencia Estatal de Meteorología - AEMET. Gobierno de España](#)

ESPECTADORES

Se recomienda minimizar la presencia de espectadores en la competición. El acceso a la zona de natación y área de transición estará acotada solo para acceso de deportistas.

Es necesario que los espectadores cumplan con las medidas de distanciamiento social fijadas para este evento.

CÓMO ACTUAR EN CASO DE ACCIDENTE

- En caso de sufrir un accidente en la carrera dirígete a la zona de servicios sanitarios en zona de meta.
- Si el accidente es grave y necesitas evacuación, solicita ayuda a deportistas y/o voluntarios de la organización para que se organice tu asistencia.
- Recibirás atención sanitaria por parte de los servicios sanitarios contratados para el evento.
- Si el accidente requiere evacuación a centro hospitalario, se deberá trasladar al accidentado al Hospital Obispo Polanco de Teruel
- En caso de URGENCIA VITAL, el accidentado será llevado al Hospital más cercano según evaluación criterio médico, a la mayor brevedad posible.

Cualquier deportista que sea atendido en el Hospital Viamed Montecanal (o en cualquier otro por urgencia vital) deberá tramitar [EL SIGUIENTE](#) Parte de Accidentes en un plazo de 48 horas y remitirlo a: secretario@triatlonaragon.org

En caso contrario, los hospitales repercutirán al deportista el coste de esa atención sanitaria.

ORGANIZADOR

MEDIDAS SOSTENIBLES

GUARDARROPA: se habilitará en la zona de Secretaría una zona para guardarropas, aunque se aconseja usarlo lo menos posible.

AVITUALLAMIENTOS: No existirá para evitar aglomeraciones

Trofeo

CADETE, masculino y femenina

JUVENIL, masculino y femenina

JUNIOR, masculina y femenina.

SUB-23, masculina y femenina.

VETERANOS-1, VET-2, VET-3, VET-4, masculina y femenina.

EQUIPOS, masculina y femenina.

Optan a medalla siempre que no sean coincidentes con las que premian el Campeonato de Aragón, en ese caso, solo se hará entrega de la correspondiente al mérito Autonómico.

Web organizador

[\(3\) Club Natación Teruel | Facebook](#)

[\(3\) Teruel Triatlón | Facebook](#)

[Club Natación Teruel \(@clubnatacionnteruel\) • Fotos y videos de Instagram](#)

TURISMO

[TURISMO TERUEL. AYUNTAMIENTO DE TERUEL.](#)





VI ACUATLÓN CIUDAD DE TERUEL

26 de junio de 2021 - Embalse del Arquillo (San Blas)- Teruel



Organiza:



Colaboran:

iberCaja



GOBIERNO DE ARAGON